

VYSVETLIVKY:

| STAV | NÁVRH |
|------|--|
| | HRANICA SUSEDNÝCH KATASTROV |
| | HRANICA KATASTRÁLNEHO ÚZEMIA, k 1.1.1990 |
| | HRANICA ZASTAVANÉHO ÚZEMIA, k 1.1.1990 |
| | ZASTAVANÉ ÚZEMIE |

POĽNOHOSPODÁRSKY PÔDNY FOND

ORNÁ PÔDA

| | |
|--|---|
| | HRANICA BPEJ (bonitovaná pôdno-ekologická jednotka) |
| | SKUPINA BPEJ / KÓD BPEJ |
| | NAJKVALITNEJŠIA POĽNOHOSPODÁRSKA PÔDA podľa prílohy č. 2, NV 58/2013 Z.z. o odvodoch za odňatie |
| | 5 SKUPINA KVALITY POĽNOHOSPODÁRSKEJ PÔDY podľa prílohy č. 1, NV 58/2013 Z.z. o odvodoch za odňatie |
| | 6 SKUPINA KVALITY POĽNOHOSPODÁRSKEJ PÔDY podľa prílohy č. 1, NV 58/2013 Z.z. o odvodoch za odňatie |
| | 7 SKUPINA KVALITY POĽNOHOSPODÁRSKEJ PÔDY podľa prílohy č. 1, NV 58/2013 Z.z. o odvodoch za odňatie |
| | 8 SKUPINA KVALITY POĽNOHOSPODÁRSKEJ PÔDY podľa prílohy č. 1, NV 58/2013 Z.z. o odvodoch za odňatie |
| | 9 SKUPINA KVALITY POĽNOHOSPODÁRSKEJ PÔDY podľa prílohy č. 1, NV 58/2013 Z.z. o odvodoch za odňatie |

SÚČASŤ POĽNOHOSPODÁRSKEHO DRUHU POZEMKU
podľa vyhlášky č. 508/2004 Z.z., príloha č. 8

| | |
|--|--|
| | REMÍZKY NÍZKEJ A VYSOKEJ ZELENE (NDV - NELESNÁ DREVENOVÁ VEGETÁCIA) |
|--|--|

LESNÝ PÔDNY FOND

| | |
|--|---|
| | HOSPODÁRSKE LESY produkcia dreva a ostatných lesných produktov |
| | OCHRANNÉ PÁSMO LESOV 50m |

VODNÉ PLOCHY A TOKY

| | |
|--|---|
| | VVVT - vodohospodársky významný vodný tok BELUJSKÝ POTOK ochranné pásmo 10m, pobrežné pozemky 10m od brehovej čiary |
| | VT - vodné toky - DEDINSKÝ, PRIEČNY, KLASTAVSKÝ, SITNIAŇSKÝ, TATARSKÝ POTOK, POTOK POD KAMENNÝM VRCHOM ochranné pásmo 6m, pobrežné pozemky 5m od brehovej čiary |
| | PROTIPOVODŇOVÉ A PROTIERÓZNE OPATRENIA prírodné hrádze a suchý polder |
| | občasné vodné toky |
| | POVODŇOVÁ VLNA - z ornej pôdy a trvalých trávnych porastov |

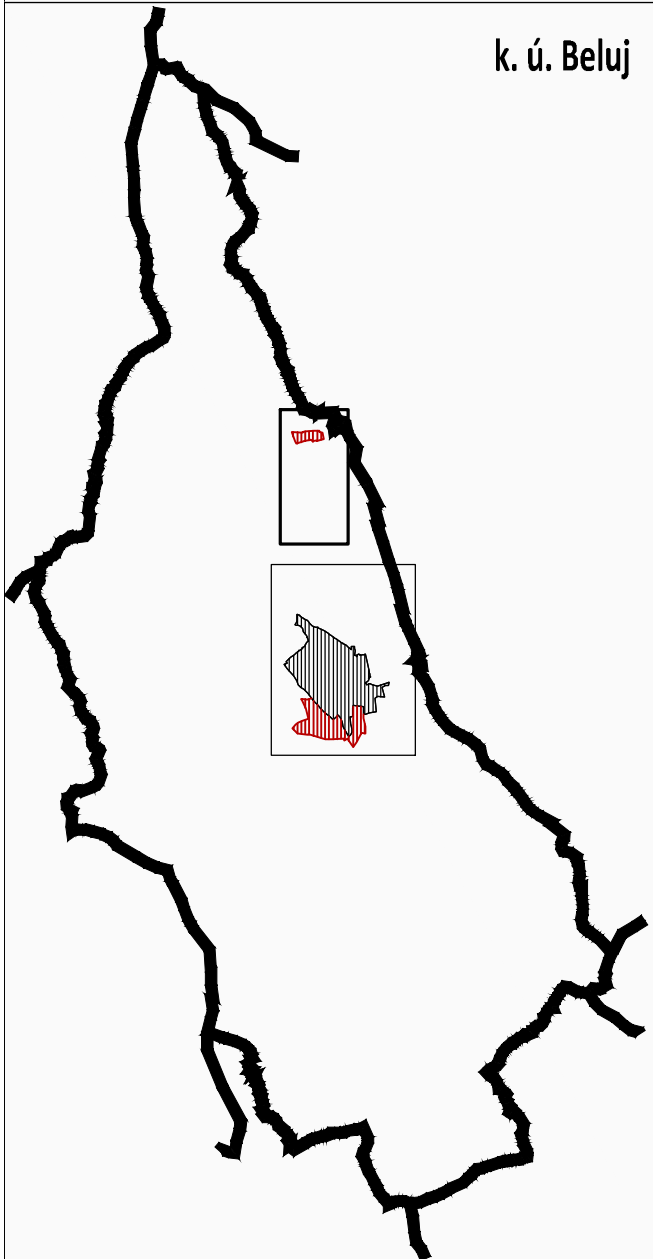

PLOCHY TRVALÉHO ODŇATIA POĽNOHOSPODÁRSKEJ PÔDY

STAV NÁVRH

B-ŠL B - bývanie - osada Široká lúka

PLOCHY VÝSADBY ZELENE NA POĽNOHOSPODÁRSKEJ PÔDE
podľa vyhlášky č. 508/2004 Z.z., príloha č. 8

PROTIERÓZNE OPATRENIA

PEO - výsadba rýchlorastúcich drevín
podľa § 5 ods. 2 písm. a) zákona č. 220/2004 Z.z.

ZELEŇ SPRIEVODNÁ

ZS - okolo areálu poľnohospodárskeho družstva,
po oboch stranách cesty III. triedy, účelových komunikácií - poľných ciest

ZS - výsadba vodomilných drevín obojstranne pozdĺž vodných tokov

VEREJNOPROSPEŠNÉ STAVBY - OCHRANA PRED POVODŇAMI

- **72** VÝSADBA DREVÍN NA PÔDE A VODOMILNÝCH DREVÍN PRI VODNÝCH TOKOCH A ÚČELOVÝCH KOMUNIKÁCIÁCH

- **73** VYBUDOVANIE SYSTÉMU ODRÁŽOK NA ÚČELOVÝCH KOMUNIKÁCIÁCH A VODNÝCH NÁDRŽÍ NA VODNÝCH TOKOCH

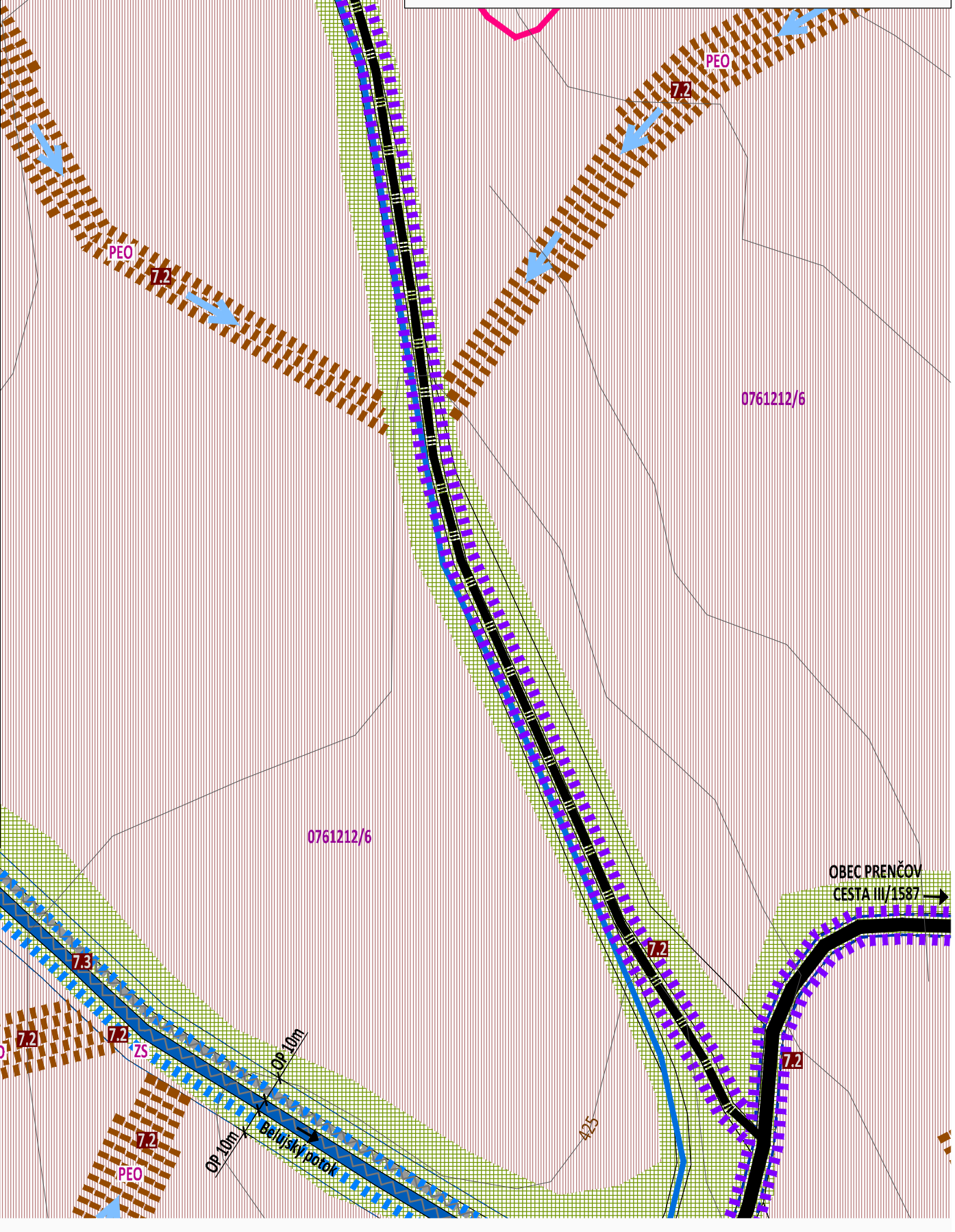

| | | | |
|------------------------------|------------------------------------|------------------------------|----------------------|
| SCHVAŤOVACIA DOLOŽKA: | ÚZEMNÝ PLÁN, OBEC Beluj | OPRÁVNENÁ OSOBA: | pečiatka obce |
| SCHVAŤOVACÍ ORGÁN: | OBEČNÉ ZASTUPITEĽSTVO Beluj | starostka obce | podpis |
| ČÍSLO UZNESENIA: | 59 | Mgr. Monika Zlesíková | |
| DÁTUM SCHVÁLENIA: | 3.11.2017 | | |

ÚZEMNÝ PLÁN

OBEC Beluj

BANSKOŠŤIAVNICKÝ OKRES, BANSKOBYSTRICKÝ KRAJ

VÝKRES PERSPEKTÍVNEHO POUŽITIA POĽNOHOSPODÁRSKEHO PÔDNEHO FONDU A LESNÉHO PÔDNEHO FONDU NA NEPOĽNOHOSPODÁRSKE ÚČELY

- zastavané územie - osada Široká lúka

7b

| | |
|---|--|
| OBSTARÁVATEĽ: | obec Beluj, Mgr. Monika Zlesíková - starostka obce, Beluj č. 43, 969 01 Beluj, 045/699 5100, 0911 963 593, obecnyuradbeluj43@gmail.com |
| ZHOTOVITEĽ: | Ing. arch. Janka Privalincová, Azalková 11, 949 01 Nitra, 0905 116 554, jprivalincova@gmail.com |
| ODBORNE SPÔSOBILÁ OSOBA NA OBSTARANIE ÚPD: | Ing. Danka Gajdošová, Energetikov 9, 969 01 Banská Štiavnica, 0915 968 683, danka.gajdosova@gmail.com |

